LES EXPÉRIENCES DE DESTINATION AGEN

A LA DÉCOUVERTE DE DESTINATION AGEN

Comment venir à Agen ?

EN TRAIN
La gare d'Agen, située au cœur de la ville, vous permettra de voyager depuis Bordeaux, Toulouse ou Paris (3 h). Plus d'infos sur **sncf-connect.com**

EN VOITURE
L'autoroute A62 relie Agen aux capitales régionales Bordeaux et Toulouse.
Centre-ville d'Agen : sortie 7

EN BATEAU
Par le canal des Deux Mers
Nos haltes nautiques :
Parc de Montalembert - 47550 Boé
Les berges du canal - 47310 Sérignac-sur-Garonne
Port d'Agen - Quai Dunkerque - 47000 Agen

À VÉLO
Par la voie verte du canal des Deux-Mers depuis Bordeaux ou Toulouse.

OFFICE DE TOURISME DESTINATION AGEN
38 rue Garonne, 47000 Agen.
Tél. +33 5 53 47 36 09
destination-agen.fr
info@destination-agen.fr

@DESTINATIONAGEN

L'ECHOPPE DU 38
LA BOUTIQUE DE L'OFFICE DE TOURISME DESTINATION AGEN
38, rue Garonne - 47000 Agen
+33 5 53 47 36 09

Si comme nous, vous êtes un dénicheur de produits locaux, un amoureux des circuits courts, un passionné de créations artisanales et un vrai chineur des petits objets souvenirs ou tendances, **bienvenue dans notre boutique.** Ici nous proposons de découvrir ou redécouvrir notre terroir sous un angle , à la fois moderne et esthétique, gourmand et humain le tout au sein d'une consommation que nous voulons un maximum locale, solidaire, éthique et responsable.

L'ECHOPPE du 38

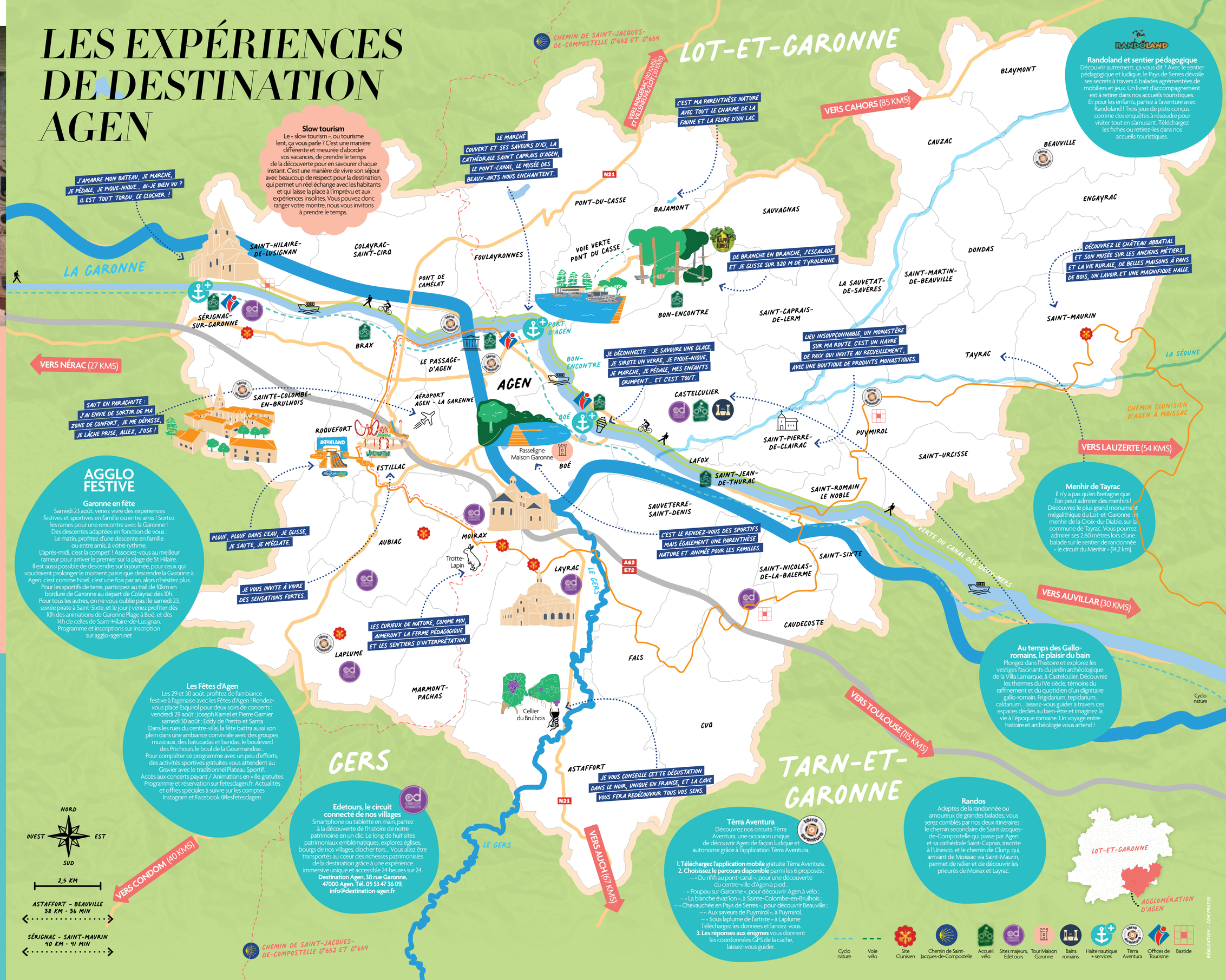

Slow tourism

Le « slow tourism », ou tourisme lent, ça vous parle ? C'est une manière différente et mesurée d'aborder vos vacances, de prendre le temps de la découverte pour en savourer chaque instant. C'est une manière de vivre son séjour avec beaucoup de respect pour la destination, qui permet un réel échange avec les habitants et qui laisse la place à l'imprévu et aux expériences insolites. Vous pouvez donc ranger votre montre, nous vous invitons à prendre le temps.

Randoland

Randoland et sentier pédagogique
Découvrir autrement, ça vous dit ? Avec le sentier pédagogique et ludique, le Pays de Serres dévoile ses secrets à travers 6 balades agrémentées de mobiliers et jeux. Un livret d'accompagnement est à retirer dans nos accueils touristiques. Et pour les enfants, partez à l'aventure avec Randoland ! Trois jeux de piste conçus comme des enquêtes à résoudre pour visiter tout en s'amusant. Téléchargez les fiches ou retirez-les dans nos accueils touristiques.

AGGLO FESTIVE

Garonne en fête
Samedi 23 août, venez vivre des expériences festives et sportives en famille ou entre amis ! Sortez les rames pour une rencontre avec la Garonne ! Des descentes adaptées en fonction de vous : Le matin, profitez d'une descente en famille ou entre amis, à votre rythme. L'après-midi, c'est la compet' ! Associez-vous au meilleur rameur pour arriver le premier sur la plage de St Hilaire. Il est aussi possible de descendre sur la journée, pour ceux qui voudraient prolonger le moment parce que descendre la Garonne à Agen, c'est comme Noël, c'est une fois par an, alors n'hésitez plus. Pour les sportifs de terre, participez au trail de 10km en bordure de Garonne au départ de Colayrac dès 10h. Pour tous les autres, on ne vous oublie pas : le samedi 23, soirée pirate à Saint-Sixte, et le jour J venez profiter dès 10h des animations de Garonne Plage à Boé, et dès 14h de celles de Saint-Hilaire-de-Lusignan. Programme et inscriptions sur inscription sur agglo-agen.net

Les Fêtes d'Agen
Les 29 et 30 août, profitez de l'ambiance festive à l'agenaise avec les Fêtes d'Agen ! Rendez-vous place Esquirol pour deux soirs de concerts : vendredi 29 août : Joseph Kamel et Pierre Garnier samedi 30 août : Eddy de Pretto et Santa . Dans les rues du centre-ville, la fête battra aussi son plein dans une ambiance conviviale avec des groupes musicaux, des batucadas et bandas, le boulevard des Pitchoun, le boul de la Gourmandise... Pour compléter ce programme avec un peu d'efforts, des activités sportives gratuites vous attendent au Gravier avec le traditionnel Plateau Sportif. Accès aux concerts payant / Animations en ville gratuites Programme et réservation sur fetesdagen.fr. Actualités et offres spéciales à suivre sur les comptes Instagram et Facebook @lesfetesdagen

Edetours, le circuit connecté de nos villages
Smartphone ou tablette en main, partez à la découverte de l'histoire de notre patrimoine en un clic. Le long de huit sites patrimoniaux emblématiques, explorez églises, bourgs de nos villages, clocher tors... Vous allez être transportés au coeur des richesses patrimoniales de la destination grâce à une expérience immersive unique et accessible 24 heures sur 24. **Destination Agen, 38 rue Garonne, 47000 Agen. Tél. 05 53 47 36 09, info@destination-agen.fr**

Tèrra Aventura
Découvrez nos circuits Tèrra Aventura, une occasion unique de découvrir Agen de façon ludique et autonome grâce à l'application Tèrra Aventura.
1. Téléchargez l'application mobile gratuite Tèrra Aventura.
2. Choisissez le parcours disponible parmi les 6 proposés :
– « Du rifiñi au pont-canal », pour une découverte du centre-ville d'Agen à pied ;
– « Poupou sur Garonne », pour découvrir Agen à vélo ;
– « La blanche évaz'ion », à Sainte-Colombe-en-Brulhois ;
– « Chevauchée en Pays de Serres », pour découvrir Beauville ;
– « Aux saveurs de Puymirol », à Puymirol.
– « Sous laplume de l'artiste » à Laplume
Téléchargez les données et lancez-vous.
3. Les réponses aux énigmes vous donnent les coordonnées GPS de la cache, laissez-vous guider.

Menhir de Tayrac
Il n'y a pas qu'en Bretagne que l'on peut admirer des menhirs ! Découvrez le plus grand monument mégalithique du Lot-et-Garonne : le menhir de la Croix-du-Diable, sur la commune de Tayrac. Vous pourrez admirer ses 2,60 mètres lors d'une balade sur le sentier de randonnée « le circuit du Menhir » (14.2 km).

Au temps des Gallo-romains, le plaisir du bain
Plongez dans l'histoire et explorez les vestiges fascinants du jardin archéologique de la Villa Lamarque, à Casteloulier. Découvrez les thermes du IVe siècle, témoins du raffinement et du quotidien d'un dignitaire gallo-romain. Frigidarium, tepidarium, caldarium... laissez-vous guider à travers ces espaces dédiés au bien-être et imaginez la vie à l'époque romaine. Un voyage entre histoire et archéologie vous attend !

Randos
Adeptes de la randonnée ou amoureux de grandes balades, vous serez comblés par nos deux itinéraires : le chemin secondaire de Saint-Jacques-de-Compostelle qui passe par Agen et sa cathédrale Saint-Caprais, inscrite à l'Unesco, et le chemin de Cluny, qui, arrivant de Moissac via Saint-Maurin, permet de rallier et de découvrir les prieurés de Moirax et Layrac.

RÉALISATION COMPRESSE